

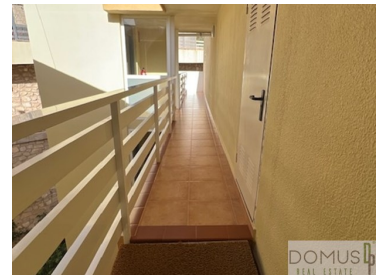

Benidorm - Ático



3
Dormitorios

2
Baños

280
Área (m²)

Garaje

1 199 000 €
(EUR €)

Ático en venta en Playa Poniente de Benidorm

Amplio y tranquilo Ático con vistas panorámicas al mar en primera línea de la Playa de Poniente zona LA CALA.

Este fabuloso ático de 270 metros cuadrados construidos, con unas vistas panorámicas inmejorables.

La propiedad, frente al mar, en la playa de Poniente de Benidorm, cuenta con tres dormitorios, amplísimo salón comedor con grandes ventanales y una chimenea central, gran cocina con zona de lavado y plancha con amplios armarios de almacenaje, terraza con BBQ, dos cuartos de baño, uno de ellos en suite con bañera de hidromasaje, trastero, y plaza de garaje cerrada.

Se trata de una vivienda UNICA y exclusiva a todos los niveles, que cubrirá las expectativas del cliente más exigente.

Además, disfrutara de vistas impresionantes vistas a la bahía de Benidorm y la isla podrá disfrutar



DAVID PATRICK

+34 644 360 044

david.patrick@domus-dp.com

T +34 644 360 044 · E info@domus-dp.com

03530 LA NUCÍA
AMI 010203

¹ (Llamada a red fija nacional) | ² (Llamada red móvil nacional)



de los amaneceres y atardeceres, y su tranquilidad propicia que el único sonido nocturno sean las olas del mar rompiendo a escasos metros de su vivienda.

La ubicación es inmejorable Benidorm es la capital por excelencia de la Costa Blanca, foco turístico principal de todo el litoral levantino, donde encontramos también importantes localidades como Alicante, Torrevieja, Elche, Villajoyosa, Altea, o Calpe. Benidorm es un lugar enigmático y único, conocido desde el punto de vista urbanístico como el Manhattan español.

Ciudad atractiva sobre todo por su microclima gracias a su orientación sur y a la protección que ejercen las montañas que la rodean y que ofrece a sus habitantes inviernos templados y veranos agradables. Su situación privilegiada frente a una bellísima bahía de dos playas de arena dorada con aguas cristalinas y cálidas, y la gran oferta de servicios, ocio, campos de golf cercanos, clubes náuticos, restauración, etc... la convierten en una ciudad paraíso para vivir con comodidad, tranquilidad y diversión. Este Apartamento está ubicado en la zona más tranquila de Benidorm, rodeada de rascacielos, presume de rápida comunicación con carretera nacional N-322 y salida a la Autovía del Mediterráneo. El Aeropuerto internacional de Alicante está a 40 km de distancia y Valencia, Ciudad de las Artes a 150 km.



DAVID PATRICK

+34 644 360 044

david.patrick@domus-dp.com

T +34 644 360 044 · E info@domus-dp.com

03530 LA NUCÍA

AMI 010203

¹ (Llamada a red fija nacional) | ² (Llamada red móvil nacional)



Características de la propiedad

- Calefacción
- Armarios empotrados
- Cocina equipada
- Proximidad: Sierra, Playa, Campo de golf, Zona comercial, Restaurantes, Ciudad, Farmacia
- Pisos: Exterior
- Plantas: 4
- Con aparcamiento
- Vistas: Vistas al mar, Vistas a la montaña, Vistas a la playa, Vista al puerto, Vistas a la ciudad, Vistas al pueblo, Vistas a la Urbanización, Vistas al jardín
- Video portero
- Doble cristal
- Portal eléctrico
- A poca distancia a pie de la playa
- Ático
- Conexión de internet disponible
- Bañera de Hidromasaje
- Puerta de seguridad
- Orientación solar: Sur
- Terraza
- Aire acondicionado
- Chimenea
- Calefacción eléctrica
- BARBACOA
- Año Construcción: 2002
- Complejo privado
- Trastero
- Propiedad en primera línea
- Ascensor
- Puerta de garaje eléctrica
- Alcantarillado municipal
- Ubicación central
- Zona tranquila
- Plaza de aparcamiento
- Barbacoa
- Vistas panorámicas
- Agua corriente
- Garaje



DAVID PATRICK

+34 644 360 044

david.patrick@domus-dp.com

T +34 644 360 044 · E info@domus-dp.com

03530 LA NUCÍA
AMI 010203

¹ (Llamada a red fija nacional) | ² (Llamada red móvil nacional)