

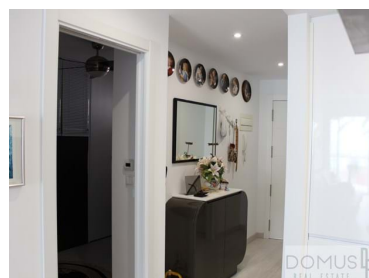

Altea - Appartamento



Camere da letto



bagni



Area (m²)



Box auto

405 000 €

(EUR €)

Appartamento in prima linea ad Altea

In esclusiva per te!

Magnifico appartamento sul lungomare di Altea.

Completamente ristrutturato e completamente attrezzato, questo appartamento è pronto per essere abitato.

Situato al primo piano, l'edificio è dotato di ascensore e accesso per disabili.

Appena entrati, troviamo un piccolo corridoio con un bagno sulla sinistra. Poi sulla destra non troveremo la seconda camera da letto. Arrivati alla cucina americana completamente attrezzata, lasciamo ora il posto al soggiorno-sala da pranzo dove si accede alla camera da letto principale. Inoltre, dal soggiorno-sala da pranzo, accediamo alla terrazza di 13 m² con vista diretta sulla spiaggia e dove troveremo un soggiorno e uno spazio per mettere un tavolo con sedie per 6 persone.



DAVID PATRICK

+34 644 360 044

david.patrick@domus-dp.com

T +34 644 360 044 · E info@domus-dp.com

03530 LA NUCÍA
AMI 010203

¹ (Chiamata verso rete fissa nazionale) | ² (Chiamata rete mobile nazionale)



Esposto a sud e a est, godrete di un'abbondanza di luce naturale e di una splendida vista sul mare dalla terrazza. Sia che tu stia cercando di goderti la spiaggia, esplorare la cultura locale o deliziarti con la deliziosa gastronomia della zona, questo appartamento ad Altea ti dà l'opportunità di vivere in un ambiente unico e vibrante.

L'appartamento ha il vantaggio di essere venduto con un garage privato chiuso con porta elettrica dove oltre a mettere un'auto, c'è molto spazio per riporre le proprie cose.

Situato in una zona privilegiata, questo appartamento si trova a pochi minuti a piedi dalla spiaggia di Platja de la Roda e dal tranquillo Parco di Sant Pere. Inoltre, ha un facile accesso a ristoranti, negozi, supermercati, farmacie e trasporti pubblici.

Aeroporto 45 minuti, Alicante centro 35 minuti, La Marina Shopping Area 15 minuti, Benidorm centro 10 minuti.

Non perdere l'occasione di fare di questo posto la tua casa! Contattaci oggi per maggiori informazioni!

Caratteristiche della proprietà

- Riscaldamento
-
-
- : , , , , , Farmácia, Public Transport
- Balcone (m2): 13
- Piano: 6
-
-
-
- Ascensore
-
-
- Rete idrica
- Terrazzo
- Arredato
-
- Aria condizionata
-
- Orientação: Exterior
- Anno di Costruzione: 1973
- Condominio privato
-
-
-
-
- A pochi passi dalla spiaggia
- Orientação solar: Sul, Este
- Anno di rinnovo: 2020
- Garage



DAVID PATRICK

+34 644 360 044

david.patrick@domus-dp.com

T +34 644 360 044 · E info@domus-dp.com

03530 LA NUCÍA
AMI 010203

¹ (Chiamata verso rete fissa nazionale) | ² (Chiamata rete mobile nazionale)