

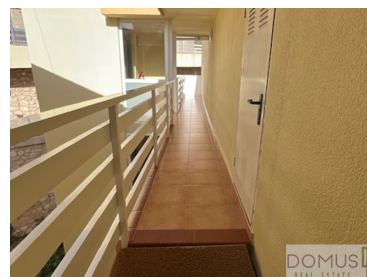

## Benidorm - Attico



3

Camere da letto

2

bagni

280

Area (m<sup>2</sup>)

Box auto

Box auto

1 199 000 €

(EUR €)

## Attico in vendita a Playa Poniente a Benidorm

Attico spazioso e tranquillo con vista panoramica sul mare sul lungomare della zona della spiaggia di Poniente LA CALA.

Questo favoloso attico di 270 metri quadrati costruito, con vista panoramica imbattibile.

La proprietà, di fronte al mare, sulla spiaggia di Poniente a Benidorm, dispone di tre camere da letto, un soggiorno molto spazioso con grandi finestre e camino centrale, una grande cucina con zona lavanderia e stireria con grandi armadi, una terrazza con barbecue, due bagni, di cui uno en suite con vasca idromassaggio, ripostiglio, e garage chiuso.

Si tratta di una casa UNICA ed esclusiva a tutti i livelli, che soddisferà le aspettative del cliente più esigente.

Inoltre, godrai di una vista mozzafiato sulla baia di Benidorm e sull'isola potrai goderti le albe e i tramonti, e la sua tranquillità fa sì che l'unico suono notturno siano le onde del mare che si infrangono a pochi metri da casa tua.



DAVID PATRICK

+34 644 360 044

david.patrick@domus-dp.com

T +34 644 360 044 · E info@domus-dp.com

03530 LA NUCÍA

AMI 010203

\* (Chiamata verso rete fissa nazionale) | \* (Chiamata rete mobile nazionale)



La posizione è imbattibile Benidorm è la capitale per eccellenza della Costa Blanca, il principale centro turistico di tutta la costa levantina, dove troviamo anche importanti città come Alicante, Torrevieja, Elche, Villajoyosa, Altea o Calpe. Benidorm è un luogo enigmatico e unico, conosciuto da un punto di vista urbano come la Manhattan spagnola.

Una città attraente soprattutto per il suo microclima grazie al suo orientamento a sud e alla protezione esercitata dalle montagne che la circondano e che offre ai suoi abitanti inverni miti ed estati piacevoli. La sua posizione privilegiata di fronte a una splendida baia di due spiagge di sabbia dorata con acque cristalline e calde, e la vasta gamma di servizi, tempo libero, campi da golf nelle vicinanze, yacht club, ristoranti, ecc... Rendila una città paradisiaca da vivere all'insegna del comfort, della tranquillità e del divertimento. Questo appartamento si trova nella zona più tranquilla di Benidorm, circondato da grattacieli, vanta una rapida comunicazione con la strada nazionale N-322 e l'uscita per l'autostrada del Mediterraneo. L'aeroporto internazionale di Alicante dista 40 km e Valencia, città delle arti, 150 km.



**DAVID PATRICK**

+34 644 360 044

david.patrick@domus-dp.com

**T +34 644 360 044 · E info@domus-dp.com**

**03530 LA NUCÍA**

**AMI 010203**

<sup>1</sup> (Chiamata verso rete fissa nazionale) | <sup>2</sup> (Chiamata rete mobile nazionale)



## Caratteristiche della proprietà

- Riscaldamento
- Caminetto
- Riscaldamento elettrico
- BARBACOA
- Anno di Costruzione: 2002
- Condominio privato
- , , , , , , ,
- A pochi passi dalla spiaggia
- Orientação solar: Sul
- Terrazzo
- Aria condizionata
- : , , , , , , Farmácia
- Orientação: Exterior
- Piano: 4
- Ascensore
- Posizione centrale
- Rete idrica
- Garage



DAVID PATRICK

+34 644 360 044

david.patrick@domus-dp.com

T +34 644 360 044 · E info@domus-dp.com

03530 LA NUCÍA  
AMI 010203

<sup>1</sup> (Chiamata verso rete fissa nazionale) | <sup>2</sup> (Chiamata rete mobile nazionale)