

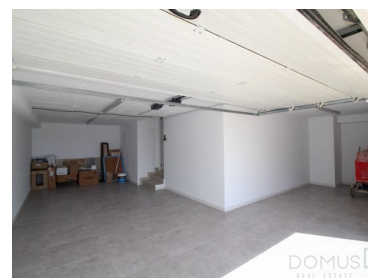

Nucia (la) - Villa



soverom



Badene



Område (m²)



Land areal (m²)



Garasje

448 500 €

(EUR €)

Enebolig til salgs i La Nucia COLOMA nedre område

Nye luksusvillaer med moderne og eksklusiv design i ny urbanisering i La Nucia. Egenskapene er utstyrt med solcellepaneler for produksjon av varmtvann, LED-belysning og TERMISK-AKUSTISK isolasjon. Alle 3 badene er helt ferdige med glassskjermer, porselensstolett og termostatkraner i dusjer.

Lys stue med store vinduer som gir tilgang til den private tomten med basseng og utstyrt med kunstgress hvor du kan nyte og slappe av. Fullt utstyrt amerikansk kjøkken med høye og lave møbler, avanserte apparater og en øy med lave møbler, SILESTONE benkeplate med vask innebygd i rustfritt stål og avtrekkshette av design i rustfritt stål. Installasjon av klimaanlegg og oppvarming av AEROTERMIA kanaler med 2 uavhengige maskiner (bizone).

Komfort og PORCELANOSA-design gir eksklusive utførelser, for eksempel flytende gulv, natursteingulv og steintøy av topp kvalitet. Hele Villaen har LED interiør og utvendig belysning og



DAVID PATRICK

+34 644 360 044

david.patrick@domus-dp.com

T +34 644 360 044 · E info@domus-dp.com

03530 LA NUCÍA

AMI 010203

¹ (Ring til nasjonalt fastnett) | ² (Nasjonalt mobilnettanrop)



elektriske skodder.

HOVEDTREKK:

- Boliger i første etasje og første etasje, med semi-kjeller og svømmebasseng.
 - Hvert hus har sin private tomt, hvor ulike fritids- og nytelsesområder utvikles som de er tomter som tilpasser seg landet.
 - Med havutsikt fra solariumgulvet.
 - I første etasje er fordelt stue, spisestue og kjøkken, gjennom en gjennomtrengelig hall av trelast, som skiller baderomsområdet og soverommet.
 - Tilgangen til bassengområdet er på samme nivå som huset.
 - I første etasje er det to soverom med eget bad med terrasser. I korridoren er tilgangen til solariet som er det flate taket på huset.
 - I semi-kjeller og garasje.
- PRISER: FRA 399.000 €

Egenskaper

- Orientação: Exterior
- Etasje: 2
- Vaskeri
- Minikjøkken
- Lagerrom/Bod
- Doble vinduer
- Rolige omgivelser
- Orientação solar: Sul, Este
- Terrasse
- Byggeår: 2022
- Privat boligområde
- Oppkjørsel
- Kjeller
- Utsikt: Sjøutsikt, Utsikt til fjellene, , ,
- Elektrisk garasjeport
-
- Innlagt vann
- Garasje



DAVID PATRICK

+34 644 360 044

david.patrick@domus-dp.com

T +34 644 360 044 · E info@domus-dp.com

03530 LA NUCÍA
AMI 010203

¹ (Ring til nasjonalt fastnett) | ² (Nasjonalt mobilnettanrop)